SERRURE COMPACT 855GL TYPE 3 CLAMÉE

FUHR

Pêne demi tour réversible
Livrée sans cylindre

avec clames de fixation prémontées

Section têtière :

- **cale 38 x 7.5 mm**
Adaptation pour Sepalumic 4700TH et Alu K 67PL

- **cale 26 x 7.5 mm**
Adaptation pour Technal Soleal PY 55 et Schüco ADS 60 CH

- **cale 34.6 x 6.8 mm**
Adaptation pour Profils-Systèmes Cuzco 716

- **U 24 x 6 mm**
Pour profilés alu avec gorge 25x19.5 ; 25x20 ; 27.5x19

Serrure modulable grâce à sa sous têtière crantée qui permet, par l'intermédiaire d'intercalaires, de monter la serrure sur petite ou grande hauteur de porte.

Possibilité de transformer en module 5 points en ajoutant 2 boitiers crochets supplémentaires.

Caractéristiques

Carré (mm)	8
Entraxe (mm)	92
Finition têtière	Inox
Lg têtière (mm)	2170
Nombre de points de fermeture	3
Type points de fermeture auxiliaires	Crochet
Verrouillage	A la clé

Références

Référence	Axe (mm)	Section têtière
1353541N	35	U 24 x 6
1353658N	35	cale 26 x 7.5
1353880N	35	cale 34.6 x 6.8
1353785N	40	U 24 x 6
1353732N	40	cale 38 x 7.5

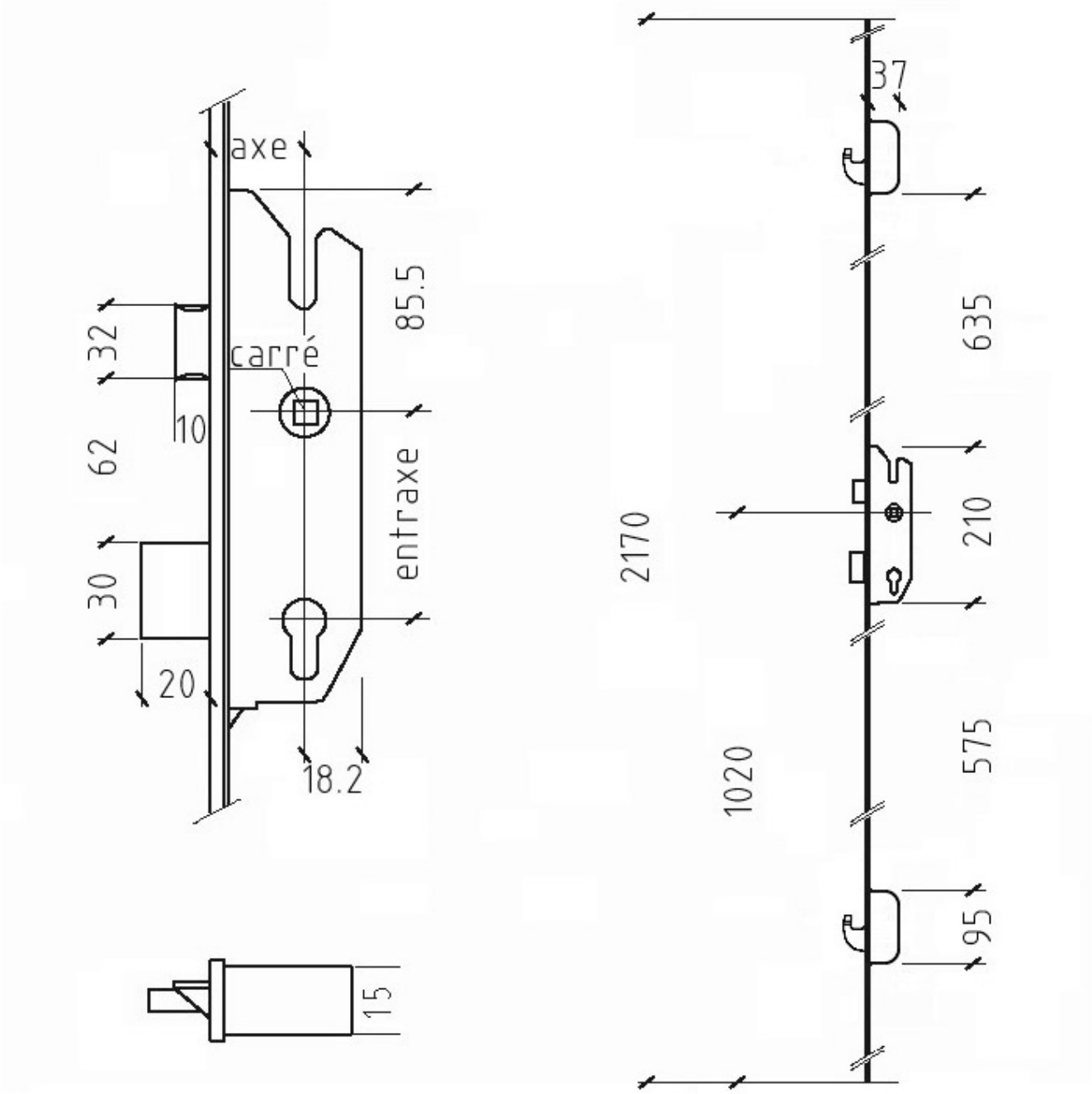
32
62
30
20
10
axe
carré
entraxe
85.5
18.2
15
2170
1020
37
635
210
575
95