SERRURE 855GL TYPE 11

FUHR

Pêne demi tour réversible
Livrée sans cylindre

Caractéristiques

Carré (mm)	8
Entraxe (mm)	92
Finition têtière	Inox
Nombre de points de fermeture	7
Section têtière	U 24 x 6
Type points de fermeture auxiliaires	1 crochet et 2 pênes ronds
Verrouillage	A la clé

Références

Référence	Axe (mm)	Lg têtière (mm)
1353319N	35	2170
1353757N	40	1790

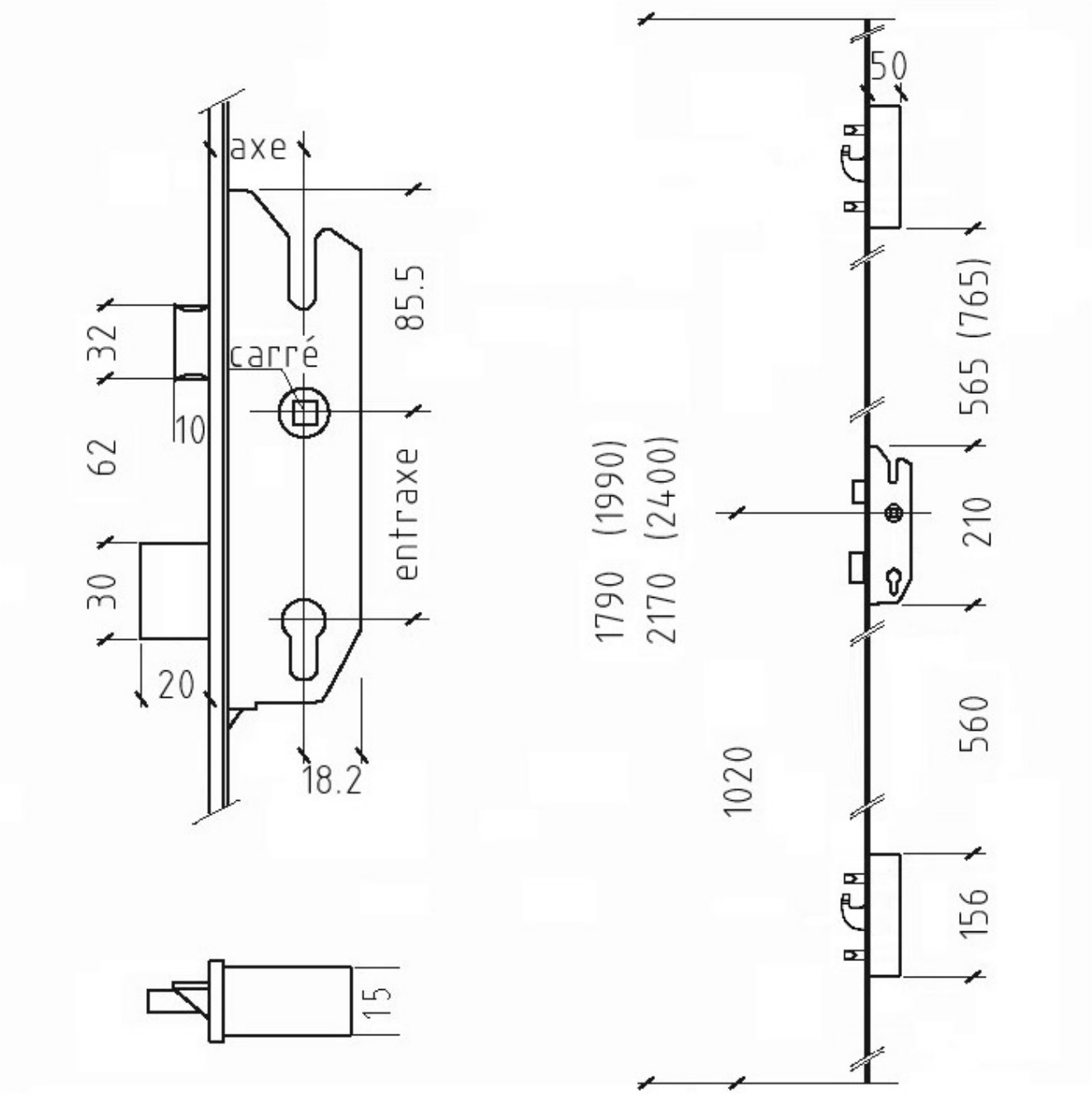
axe
32
62
30
20
10
carré
85.5
entraxe
18.2
15
1790 (1990)
2170 (2400)
1020
50
565 (765)
210
560
156