PIED DE POTEAU PP MINI

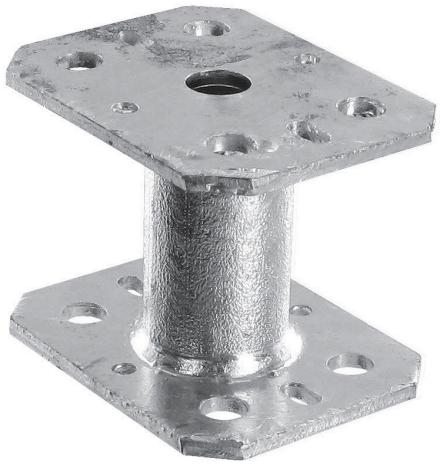

SIMPSON STRONG-TIE

Conforme à l'Agrément Technique Européen : ETA-07/0285.
Fixation de planchers chauffants ou de garde corps
matière : acier galvanisé
platines : 90 x 70 mm.

Caractéristiques

hauteur (mm)	80
Épaisseur (mm)	4

Références

Référence
5216485N