FILTRE ENTRÉE D'AIR FILÉA

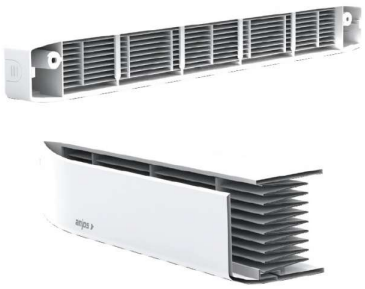

ANJOS

Pour garantir une filtration optimale, il est conseillé de changer le filtre chaque année.
Cette intervention est simple à réaliser puisqu’elle ne demande aucun outil.
Il suffit de déclipser la flasque avant de l’entrée d’air, retirer le filtre de son logement et insérer le nouveau filtre.
vendu à l'unité

Références

Référence
3105242N