ÉQUERRE DE FIXATION POUR TV200

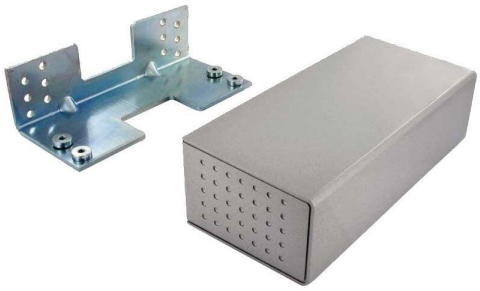

DORMA

Equerre de fixation pour le montage du verrouillage de porte DORMA
TV 1xx/TV 2xx sur porte à fleur.
Equerre en acier galvanisé avec capot peint et sécurité anti-démontage.
Dimensions (L x H x P): env. 190 x 58 x 87 mm.

Caractéristiques

Références
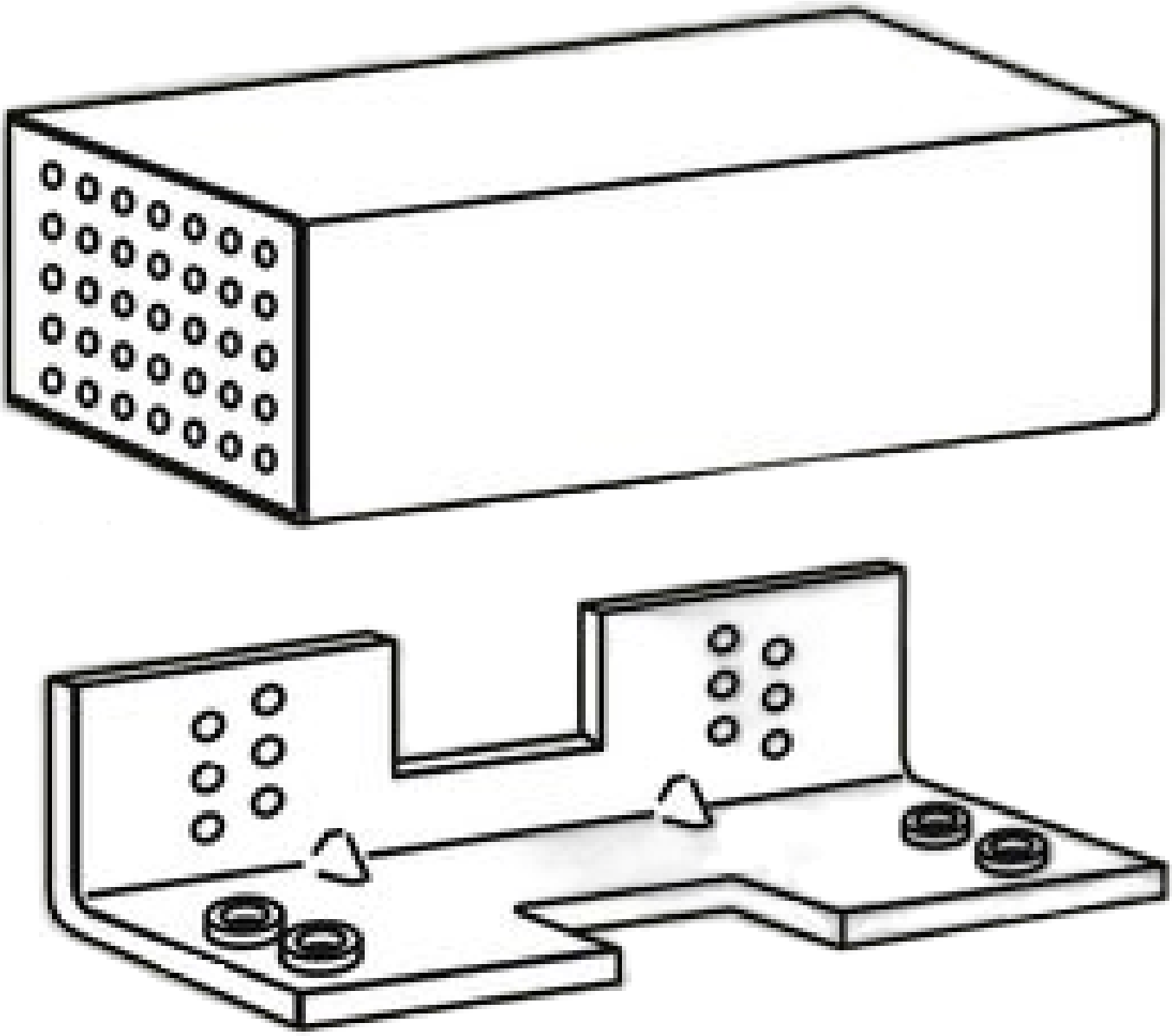
Référence	Couleur
9134050N	Argent
9134051N	blanc